

PROJECTE	TALLER DE REPARACIÓ DE VEHICLES AUTOMÒBILS ESPECIALITZAT EN MECÀNICA, ELECTRICITAT, CARROSSERIES, PNEUMÀTICS I MOTOCICLETES AMB EXPOSICIÓ I VENDA		
EMPLAÇAMENT	Carrer Londres, núm. 3 GRANOLLERS		
LA PROPIETAT	MAVA MOTOR, S.L.		
LA PROPIETAT	LA PROPIETAT		L'ENGINYER INDUSTRIAL
	EMPLAÇAMENT	ESCALA 1:2.000	Nº PLÀNOL
		26-03-21	1

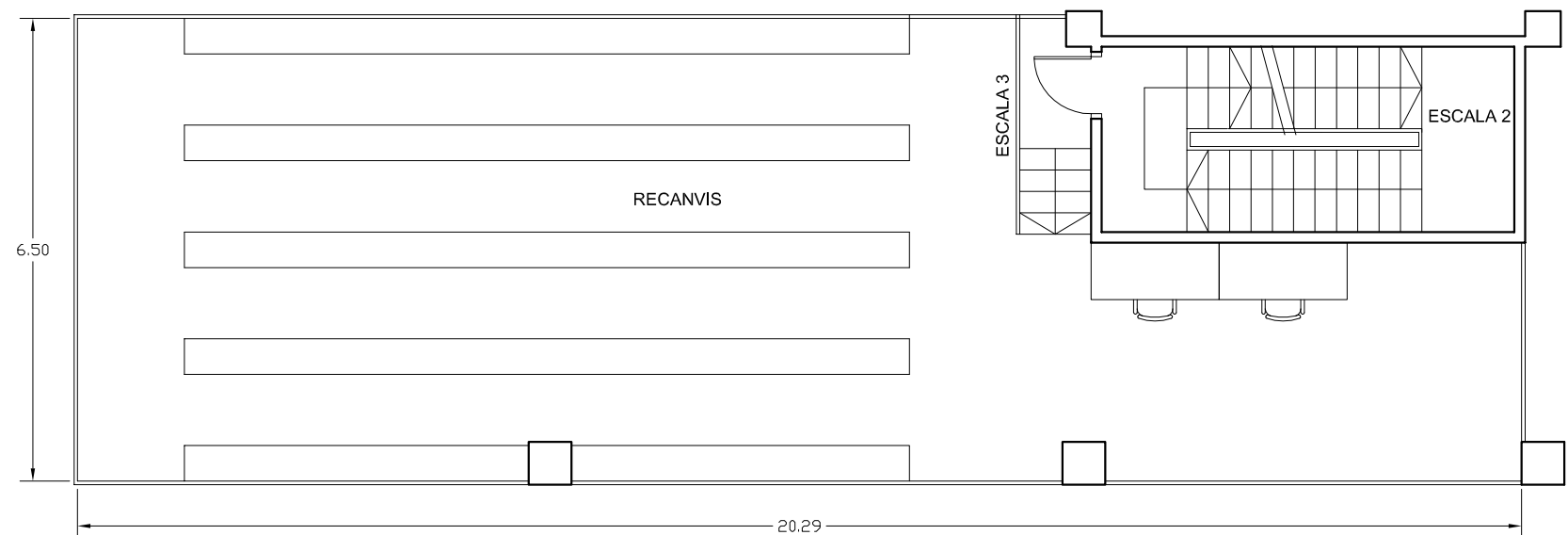

SUPERFÍCIES

Planta Baixa

Taller	761,66
Escala 1	10,60
Rampa	85,75
Escala 2	15,14
Muntacàrregues/Ascensor	13,91
TOTAL	887,06 m²

Planta Altell

Recanvis	112,99
Escala 3	3,14
TOTAL	116,13 m²

Planta Primera

Exposició 1	684,16
Escala 1	6,14
Escala 5	7,57
Escala 6	8,48
Servei 1	5,21
Servei 2	2,95
Neteja 1	1,74
Vestidor	30,20
Escala 2	9,74
Escala 4	6,77
Muntacàrregues/Ascensor	13,91
Accés peatonal	37,01
Accés a taller per vehicles	55,16
Rampa	65,32
TOTAL	934,36 m²

Planta Segona

Exposició 2	581,54
Escala 5	8,65
Escala 6	6,47
Oficina	54,71
Sala de visites	13,31
Sala rack	2,45
Servei 3	3,69
Servei 4	3,71
Neteja 2	2,60
Sala reunions	19,52
Escala 4	16,09
Muntacàrregues/Ascensor	13,91
Taller motocicletes	150,06
TOTAL	876,71 m²

Planta Coberta

Coberta	916,41
Escala 4	15,18
Muntacàrregues/Ascensor	13,91
TOTAL	945,50 m²
TOTAL ÚTIL	3.759,76 m²



MAQUINÀRIA

	CV	kW
1 Muntacàrregues/Ascensor	54,00	--
2 Caixa d'extracció de 23.000 m ³ /h	10,00	--
3 Motor porta ràpida accés taller	0,25	--
4 Motor porta accés taller	0,25	--
5 Desmuntadora de rodes	0,75	--
6 Elevador de 2 columnes	3,00	--
7 Elevador de 2 columnes	3,00	--
8 Elevador de 2 columnes	3,00	--
9 Elevador de 2 columnes	3,00	--
10 Elevador de 2 columnes	3,00	--
11 Elevador de 2 columnes	3,00	--
12 Elevador de 4 columnes	4,00	--
13 Bancada elevadora	3,00	--
14 Bancada elevadora	3,00	--
15 Termo elèctric	--	1,50
16 Motor porta accés exposició	0,25	--
17 Unitat interior de climatització	0,25	--
18 Unitat interior de climatització	0,25	--
19 Unitat interior de climatització	0,25	--
20 Unitat interior de climatització	0,25	--
21 Unitat interior de climatització	0,25	--
22 Unitat interior de climatització	0,25	--
23 Unitat interior de climatització	0,25	--
24 Unitat interior de climatització	0,18	--
25 Unitat interior de climatització	0,07	--
26 Unitat interior de climatització	0,05	--
27 Unitat interior de climatització	0,05	--
28 Unitat interior de climatització	0,05	--
29 Unitat interior de climatització	0,05	--
30 Desestratificador	0,15	--
31 Caixa d'extracció de 4.200 m ³ /h	0,50	--
32 Motor porta ràpida accés taller motocicletes	0,25	--
33 Compressor	10,00	--
34 Roof Top	30,00	--
35 Bomba de calor	10,00	--
36 Bomba de calor	30,00	--
37 Caixa de ventilació de 23.000 m ³ /h	4,00	--
38 Kit de producció d'aigua calenta	--	2,00
39 Extractor de serveis	0,05	--
40 Extractor de serveis	0,05	--
41 Extractor de serveis	0,05	--
42 Motor porta ràpida accés taller	0,25	--
43 Equilibradora	1,00	--
44 Elevador pneumàtic	--	--
45 Elevador pneumàtic	--	--
46 Plataforma vehicles	3,00	--
47 Plataforma vehicles	3,00	--
48 Plataforma vehicles	3,00	--
49 Plataforma vehicles	3,00	--
TOTAL	194,00	3,50
TOTAL POTENCIA	146,28 kW	

SIMBOLOGIA

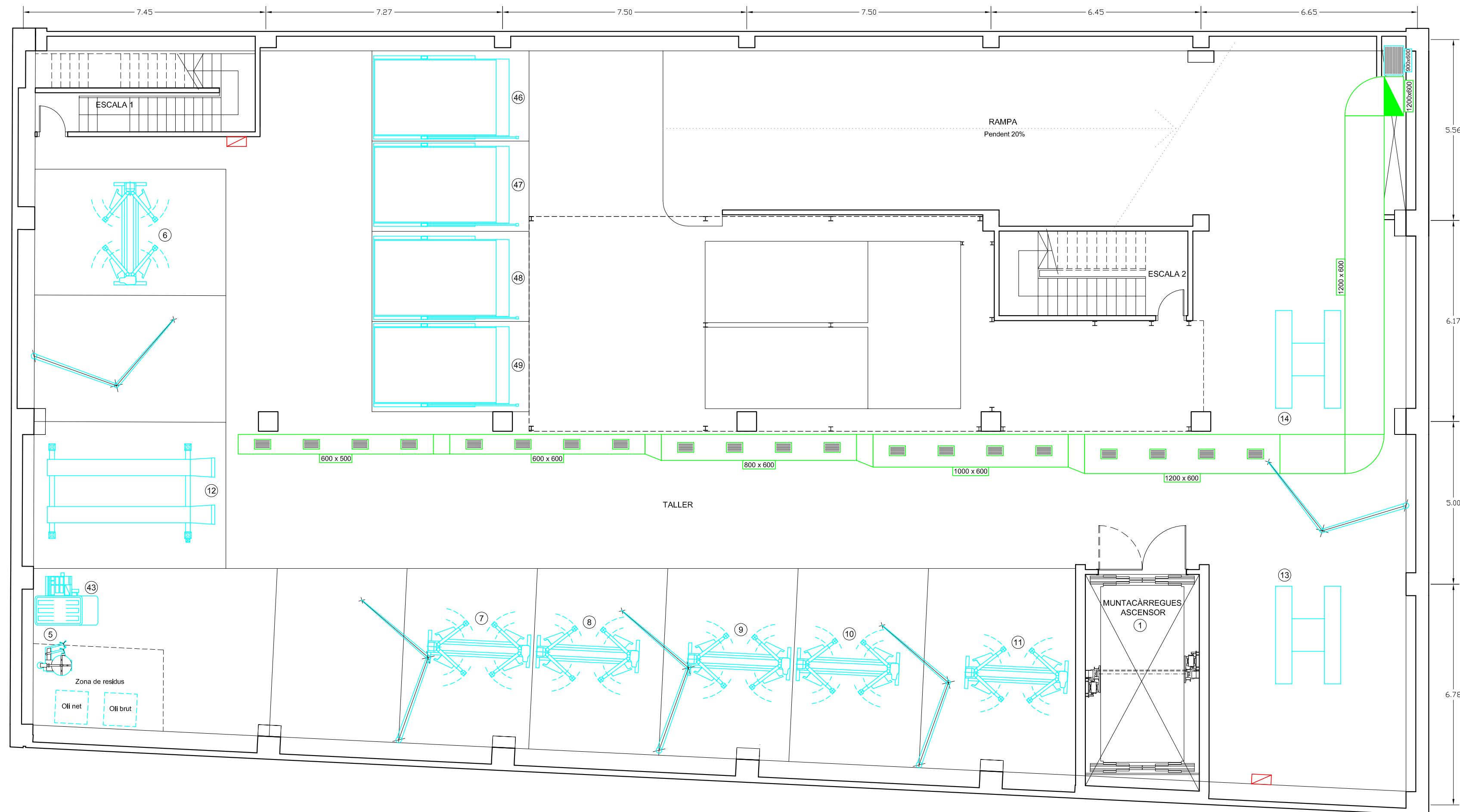
- ▬ Quadre elèctric
- ▭ Subquadre elèctric
- Unitat interior tipus cassette
- Unitat interior tipus split
- Unitat exterior
- Conducció aportació aire
- Conducció retorn d'aire
- Difusor d'impulsió
- Reixa de retorn
- Comporta tallafocs
- Conducció de ventilació
- Ventilador
- Comporta antiretorn
- Boca d'extracció



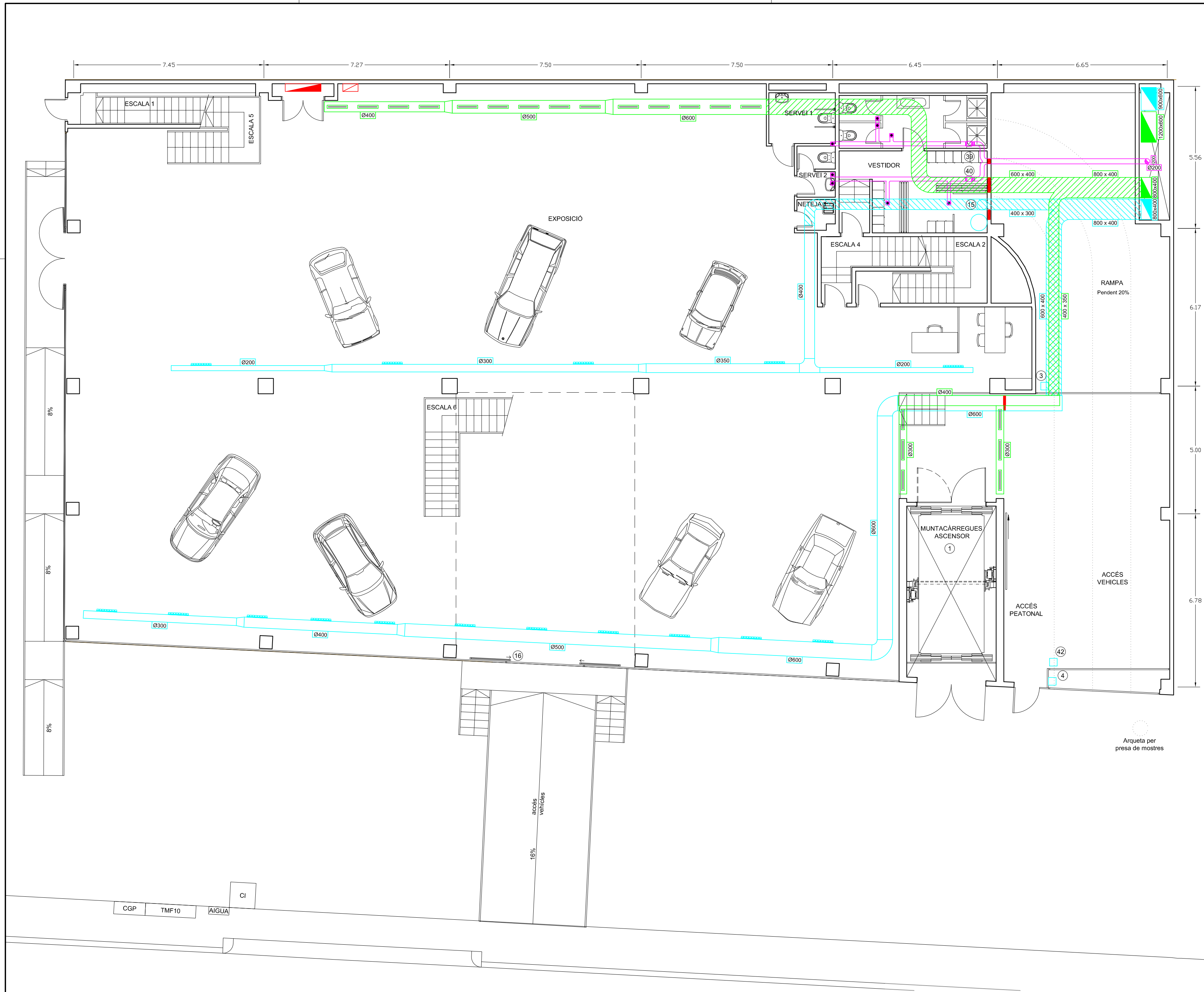

PROJECTE	TALLER DE REPARACIÓ DE VEHICLES AUTOMÒBILS ESPECIALITZAT EN MECÀNICA, ELECTRICITAT, CARROSSERIES, PNEUMÀTICS I MOTOCICLETES AMB EXPOSICIÓ I VENDA		
EMPLAÇAMENT	Carrer Londres, núm. 3 GRANOLLERS		
LA PROPIETAT	MAVA MOTOR, S.L.		
LA PROPIETAT	L'ENGINYER INDUSTRIAL		 Francesc Figueras Pous Núm. col·legiat: 6.503
	PLANTA BAIXA MAQUINÀRIA I VENTILACIÓ	ESCALA 1:100 26-03-21	



SUPERFÍCIES		MAQUINÀRIA		CV	kW
Planta Baixa					
Taller	761,66	1 Muntacàrregues/Ascensor		54,00	--
Escala 1	10,60	2 Caixa d'extracció de 23.000 m3/h		10,00	--
Rampa	85,75	3 Motor porta ràpida accés taller		0,25	--
Escala 2	15,14	4 Motor porta accés taller		0,25	--
Muntacàrregues/Ascensor	13,91	5 Desmuntadora de rodes		0,75	--
TOTAL	887,06 m²	6 Elevador de 2 columnes		3,00	--
Planta Altell					
Recarvis	112,99	7 Elevador de 2 columnes		3,00	--
Escala 3	3,14	8 Elevador de 2 columnes		3,00	--
TOTAL	116,13 m²	9 Elevador de 2 columnes		3,00	--
Planta Primera					
Exposició 1	684,16	10 Elevador de 2 columnes		3,00	--
Escala 1	6,14	11 Elevador de 2 columnes		3,00	--
Escala 5	7,57	12 Elevador de 4 columnes		4,00	--
Escala 6	8,48	13 Bancada elevadora		3,00	--
Servei 1	5,21	14 Bancada elevadora		3,00	--
Servei 2	2,95	15 Termo elèctric		--	1,50
Neteja 1	1,74	16 Motor porta accés exposició		0,25	--
Vestidor	30,20	17 Unitat interior de climatització		0,25	--
Escala 2	9,74	18 Unitat interior de climatització		0,25	--
Escala 4	6,77	19 Unitat interior de climatització		0,25	--
Muntacàrregues/Ascensor	13,91	20 Unitat interior de climatització		0,25	--
Accés peatonal	55,16	21 Unitat interior de climatització		0,25	--
Rampa	65,32	22 Unitat interior de climatització		0,25	--
TOTAL	934,36 m²	23 Unitat interior de climatització		0,25	--
Planta Segona					
Exposició 2	581,54	24 Unitat interior de climatització		0,18	--
Escala 5	8,65	25 Unitat interior de climatització		0,07	--
Escala 6	6,47	26 Unitat interior de climatització		0,05	--
Oficina	54,71	27 Unitat interior de climatització		0,05	--
Sala de visites	13,31	28 Unitat interior de climatització		0,05	--
Sala rack	2,45	29 Unitat interior de climatització		0,05	--
Servei 3	3,69	30 Desestratificador		0,15	--
Servei 4	3,71	31 Caixa d'extracció de 4.200 m3/h		0,50	--
Neteja 2	2,60	32 Motor porta ràpida accés taller motocicletes		0,25	--
Sala reunions	19,52	33 Compressor		10,00	--
Escala 4	16,09	34 Roof Top		30,00	--
Muntacàrregues/Ascensor	13,91	35 Bomba de calor		10,00	--
Taller motocicletes	150,06	36 Bomba de calor		30,00	--
TOTAL	876,71 m²	37 Caixa de ventilació de 23.000 m3/h		4,00	--
Planta Coberta					
Coberta	916,41	38 Kit de producció d'aigua calenta		--	2,00
Escala 4	15,18	39 Extractor de serveis		0,05	--
Muntacàrregues/Ascensor	13,91	40 Extractor de serveis		0,05	--
TOTAL	945,50 m²	41 Extractor de serveis		0,05	--
TOTAL ÚTIL	3.759,76 m²	42 Motor porta ràpida accés taller		0,25	--
		43 Equilibradora		1,00	--
		44 Elevador pneumàtic		--	--
		45 Elevador pneumàtic		--	--
		46 Plataforma vehicles		3,00	--
		47 Plataforma vehicles		3,00	--
		48 Plataforma vehicles		3,00	--
		49 Plataforma vehicles		3,00	--
		TOTAL		194,00	3,50
		TOTAL POTENCIA			146,28 kW















SIMBOLOGIA

- ▬ Quadre elèctric
- ▬ Subquadre elèctric
- Unitat interior tipus cassette
- Unitat interior tipus split
- Unitat exterior
- Conducció aportació aire
- Conducció retorn d'aire
- ▬ Difusor d'impulsió
- ▬ Reixa de retorn
- ▬ Comporta tallafocs
- ▬ Conducció de ventilació
- Ventilador
- ▬ Comporta antiretorn
- Boca d'extracció

PROJECTE	TALLER DE REPARACIÓ DE VEHICLES AUTOMÒBILS ESPECIALITZAT EN MECÀNICA, ELECTRICITAT, CARROSSERIES, PNEUMÀTICS I MOTOCICLETES AMB EXPOSICIÓ I VENDA		
EMPLAÇAMENT	Carrer Londres, núm. 3 GRANOLLERS		
LA PROPIETAT	MAVA MOTOR, S.L.		
LA PROPIETAT	L'ENGINYER INDUSTRIAL		
			
	PLANTA PRIMERA MAQUINÀRIA I VENTILACIÓ	ESCALA 1:100 26-03-21	Nº PLÀNOL 3

SUPERFÍCIES		MAQUINÀRIA	
Planta Baixa			
Taller	761,66	1 Muntacàrregues/Ascensor	54,00
Escala 1	10,60	2 Caixa d'extracció de 23.000 m3/h	10,00
Rampa	85,75	3 Motor porta ràpida accés taller	0,25
Escala 2	15,14	4 Motor porta accés taller	0,25
Muntacàrregues/Ascensor	13,91	5 Desmuntadora de rodes	0,75
TOTAL	887,06 m²	6 Elevador de 2 columnes	3,00
Planta Altell		7 Elevador de 2 columnes	3,00
Recarvis	112,99	8 Elevador de 2 columnes	3,00
Escala 3	3,14	9 Elevador de 2 columnes	3,00
TOTAL	116,13 m²	10 Elevador de 2 columnes	3,00
Planta Primera		11 Elevador de 2 columnes	3,00
Exposició 1	684,16	12 Elevador de 4 columnes	4,00
Escala 1	6,14	13 Bancada elevadora	3,00
Escala 5	7,57	14 Bancada elevadora	3,00
Escala 6	8,48	15 Termo elèctric	1,50
Servei 1	5,21	16 Motor porta accés exposició	0,25
Servei 2	2,95	17 Unitat interior de climatització	0,25
Neteja 1	1,74	18 Unitat interior de climatització	0,25
Vestidor	30,20	19 Unitat interior de climatització	0,25
Escala 2	9,74	20 Unitat interior de climatització	0,25
Escala 4	6,77	21 Unitat interior de climatització	0,25
Muntacàrregues/Ascensor	13,91	22 Unitat interior de climatització	0,25
Accés peatonal	55,16	23 Unitat interior de climatització	0,25
Rampa	65,32	24 Unitat interior de climatització	0,18
TOTAL	934,36 m²	25 Unitat interior de climatització	0,07
Planta Segona		26 Unitat interior de climatització	0,05
Exposició 2	581,54	27 Unitat interior de climatització	0,05
Escala 5	8,65	28 Unitat interior de climatització	0,05
Escala 6	6,47	29 Unitat interior de climatització	0,05
Oficina	54,71	30 Desestratificador	0,15
Sala de visites	13,31	31 Caixa d'extracció de 4.200 m3/h	0,50
Sala rack	2,45	32 Motor porta ràpida accés taller motocicletes	0,25
Servei 3	3,69	33 Compressor	10,00
Servei 4	3,71	34 Roof Top	30,00
Neteja 2	2,60	35 Bomba de calor	10,00
Sala reunions	19,52	36 Bomba de calor	30,00
Escala 4	16,09	37 Caixa de ventilació de 23.000 m3/h	4,00
Muntacàrregues/Ascensor	13,91	38 Kit de producció d'aigua calenta	2,00
Taller motocicletes	150,06	39 Extractor de serveis	0,05
TOTAL	876,71 m²	40 Extractor de serveis	0,05
Planta Coberta		41 Extractor de serveis	0,05
Coberta	916,41	42 Motor porta ràpida accés taller	0,25
Escala 4	15,18	43 Equilibradora	1,00
Muntacàrregues/Ascensor	13,91	44 Elevador pneumàtic	---
TOTAL	945,50 m²	45 Elevador pneumàtic	---
TOTAL ÚTIL	3.759,76 m²	46 Plataforma vehicles	3,00
		47 Plataforma vehicles	3,00
		48 Plataforma vehicles	3,00
		49 Plataforma vehicles	3,00
		TOTAL	194,00
		TOTAL POTENCIA	146,28 kW

SIMBOLOGIA

-  Quadre elèctric
-  Subquadre elèctric
-  Unitat interior tipus cassette
-  Unitat interior tipus split
-  Unitat exterior
-  Conducció aportació aire
-  Conducció retorn d'aire
-  Difusor d'impulsió
-  Reixa de retorn
-  Comporta tallafocs
-  Conducció de ventilació
-  Ventilador
-  Comporta antiretorn
-  Boca d'extracció

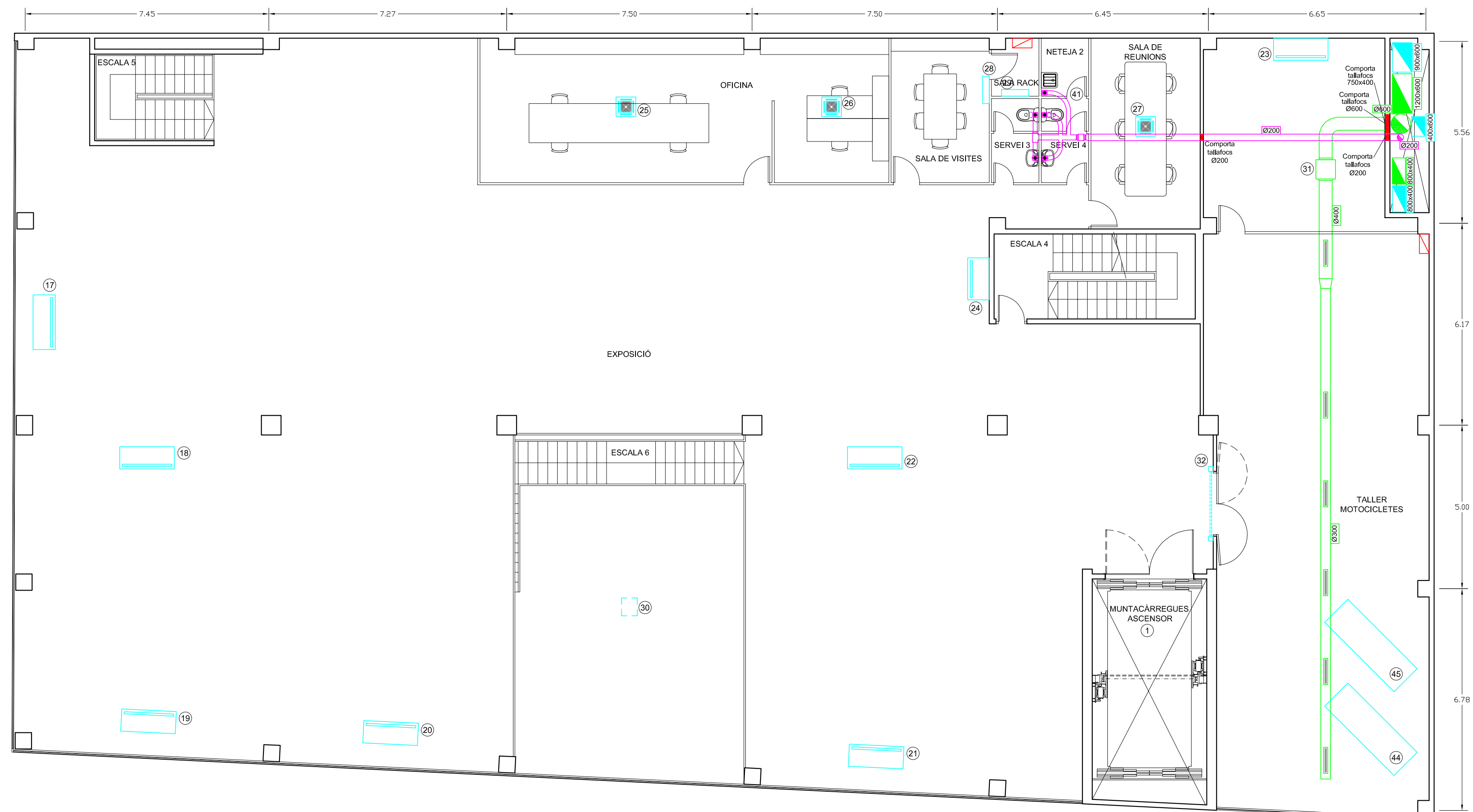

PROJECTE	TALLER DE REPARACIÓ DE VEHICLES AUTOMÒBILS ESPECIALITZAT EN MECÀNICA, ELECTRICITAT, CARROSSERIES, PNEUMÀTICS I MOTOCICLETES AMB EXPOSICIÓ I VENDA		
EMPLAÇAMENT	Carrer Londres, núm. 3 GRANOLLERS		
LA PROPIETAT	MAVA MOTOR, S.L.		
LA PROPIETAT	L'ENGINYER INDUSTRIAL		
	PLANTA SEGONA MAQUINÀRIA I VENTILACIÓ	ESCALA 1:100 26-03-21	Nº PLÀNOL 4

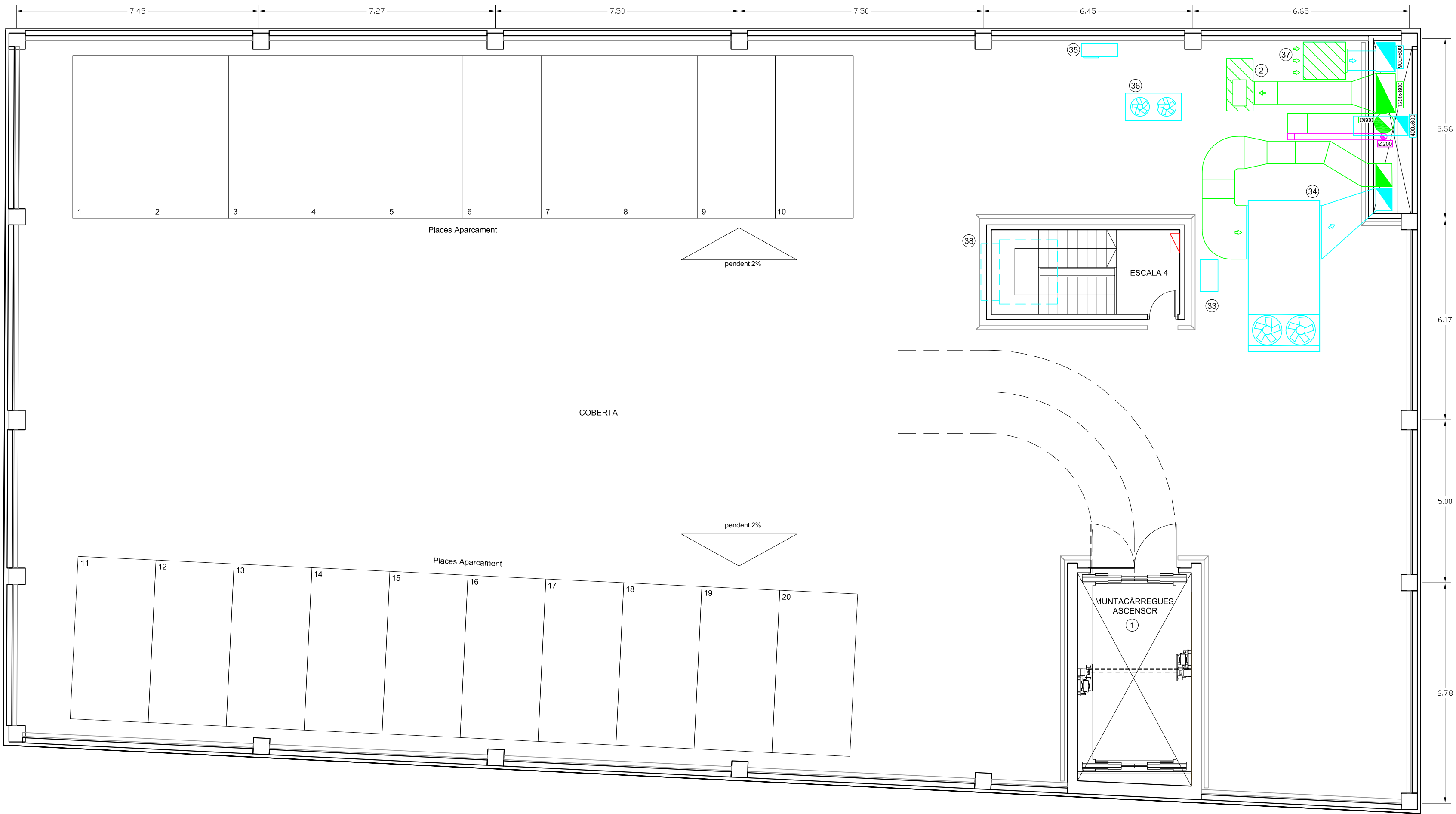

SUPERFÍCIES

Planta Baixa

Taller	761,66
Escala 1	10,60
Rampa	85,75
Escala 2	15,14
Muntacàrregues/Ascensor	13,91
TOTAL	887,06 m²

Planta Altell

Recarvis	112,99
Escala 3	3,14
TOTAL	116,13 m²

Planta Primera

Exposició 1	684,16
Escala 1	6,14
Escala 5	7,57
Escala 6	8,48
Servei 1	5,21
Servei 2	2,95
Neteja 1	1,74
Vestidor	30,20
Escala 2	9,74
Escala 4	6,77
Muntacàrregues/Ascensor	13,91
Accés peatonal	37,01
Rampa a taller per vehicles	55,16
Rampa	65,32
TOTAL	934,36 m²

Planta Segona

Exposició 2	581,54
Escala 5	8,65
Escala 6	6,47
Oficina	54,71
Sala de visites	13,31
Sala rack	2,45
Servei 3	3,69
Servei 4	3,71
Neteja 2	2,60
Sala reunions	19,52
Escala 4	16,09
Muntacàrregues/Ascensor	13,91
Taller motocicletes	150,06
TOTAL	876,71 m²

Planta Coberta

Coberta	916,41
Escala 4	15,18
Muntacàrregues/Ascensor	13,91
TOTAL	945,50 m²
TOTAL ÚTIL	3.759,76 m²

MAQUINÀRIA

	CV	kW
1 Muntacàrregues/Ascensor	54,00	--
2 Caixa d'extracció de 23.000 m3/h	10,00	--
3 Motor porta ràpida accés taller	0,25	--
4 Motor porta accés taller	0,25	--
5 Desmuntadora de rodes	0,75	--
6 Elevador de 2 columnes	3,00	--
7 Elevador de 2 columnes	3,00	--
8 Elevador de 2 columnes	3,00	--
9 Elevador de 2 columnes	3,00	--
10 Elevador de 2 columnes	3,00	--
11 Elevador de 2 columnes	3,00	--
12 Elevador de 4 columnes	4,00	--
13 Bancada elevadora	3,00	--
14 Bancada elevadora	3,00	--
15 Termo elèctric	--	1,50
16 Motor porta accés exposició	0,25	--
17 Unitat interior de climatització	0,25	--
18 Unitat interior de climatització	0,25	--
19 Unitat interior de climatització	0,25	--
20 Unitat interior de climatització	0,25	--
21 Unitat interior de climatització	0,25	--
22 Unitat interior de climatització	0,25	--
23 Unitat interior de climatització	0,25	--
24 Unitat interior de climatització	0,18	--
25 Unitat interior de climatització	0,07	--
26 Unitat interior de climatització	0,05	--
27 Unitat interior de climatització	0,05	--
28 Unitat interior de climatització	0,05	--
29 Unitat interior de climatització	0,05	--
30 Desestratificador	0,15	--
31 Caixa d'extracció de 4.200 m3/h	0,50	--
32 Motor porta ràpida accés taller motocicletes	0,25	--
33 Compressor	10,00	--
34 Roof Top	30,00	--
35 Bomba de calor	10,00	--
36 Bomba de calor	30,00	--
37 Caixa de ventilació de 23.000 m3/h	4,00	--
38 Kit de producció d'aigua calenta	--	2,00
39 Extractor de serveis	0,05	--
40 Extractor de serveis	0,05	--
41 Extractor de serveis	0,05	--
42 Motor porta ràpida accés taller	0,25	--
43 Equilibradora	1,00	--
44 Elevador pneumàtic	--	--
45 Elevador pneumàtic	--	--
46 Plataforma vehicles	3,00	--
47 Plataforma vehicles	3,00	--
48 Plataforma vehicles	3,00	--
49 Plataforma vehicles	3,00	--
TOTAL	194,00	3,50
TOTAL POTENCIA		146,28 kW

SIMBOLOGIA

- Quadre elèctric
- Subquadre elèctric
- Unitat interior tipus cassette
- Unitat interior tipus split
- Unitat exterior
- Conducció aportació aire
- Conducció retorn d'aire
- Difusor d'impulsió
- Reixa de retorn
- Comporta tallafocs
- Conducció de ventilació
- Ventilador
- Comporta antiretorn
- Boca d'extracció

PROJECTE	TALLER DE REPARACIÓ DE VEHICLES AUTOMÒBILS ESPECIALITZAT EN MECÀNICA, ELECTRICITAT, CARROSSERIES, PNEUMÀTICS I MOTOCICLETES AMB EXPOSICIÓ I VENDA		
EMPLAÇAMENT	Carrer Londres, núm. 3 GRANOLLERS		
LA PROPIETAT	MAVA MOTOR, S.L.		
LA PROPIETAT	L'ENGINYER INDUSTRIAL		
	PLANTA COBERTA MAQUINÀRIA I VENTILACIÓ	ESCALA 1:100 26-03-21	
			Nº PLÀNOL 5

SUPERFÍCIES

Planta Baixa	
Taller	761,66
Escala 1	10,60
Rampa	85,75
Escala 2	15,14
Muntacàrregues/Ascensor	13,91
TOTAL	887,06 m²

Planta Altell	
Recanvis	112,99
Escala 3	3,14
TOTAL	116,13 m²

Planta Primera	
Exposició 1	684,16
Escala 1	6,14
Escala 5	7,57
Escala 6	8,48
Servei 1	5,21
Servei 2	2,95
Neteja 1	1,74
Vestidor	30,20
Escala 2	9,74
Escala 4	6,77
Muntacàrregues/Ascensor	13,91
Accés peatonal	37,01
Accés a taller per vehicles	55,16
Rampa	65,32
TOTAL	934,36 m²

Planta Segona	
Exposició 2	581,54
Escaleres 5	8,65
Escaleres 6	6,47
Oficina	54,71
Sala de visites	13,31
Sala rack	2,45
Servei 3	3,69
Servei 4	3,71
Neteja 2	2,60
Sala reunions	19,52
Escala 4	16,09
Muntacàrregues/Ascensor	13,91
Taller motocicletes	150,06
TOTAL	876,71 m²

Planta Coberta	
Coberta	916,41
Escala 4	15,18
Muntacàrregues/Ascensor	13,91
TOTAL	945,50 m²
TOTAL ÚTIL	3.759,76 m²

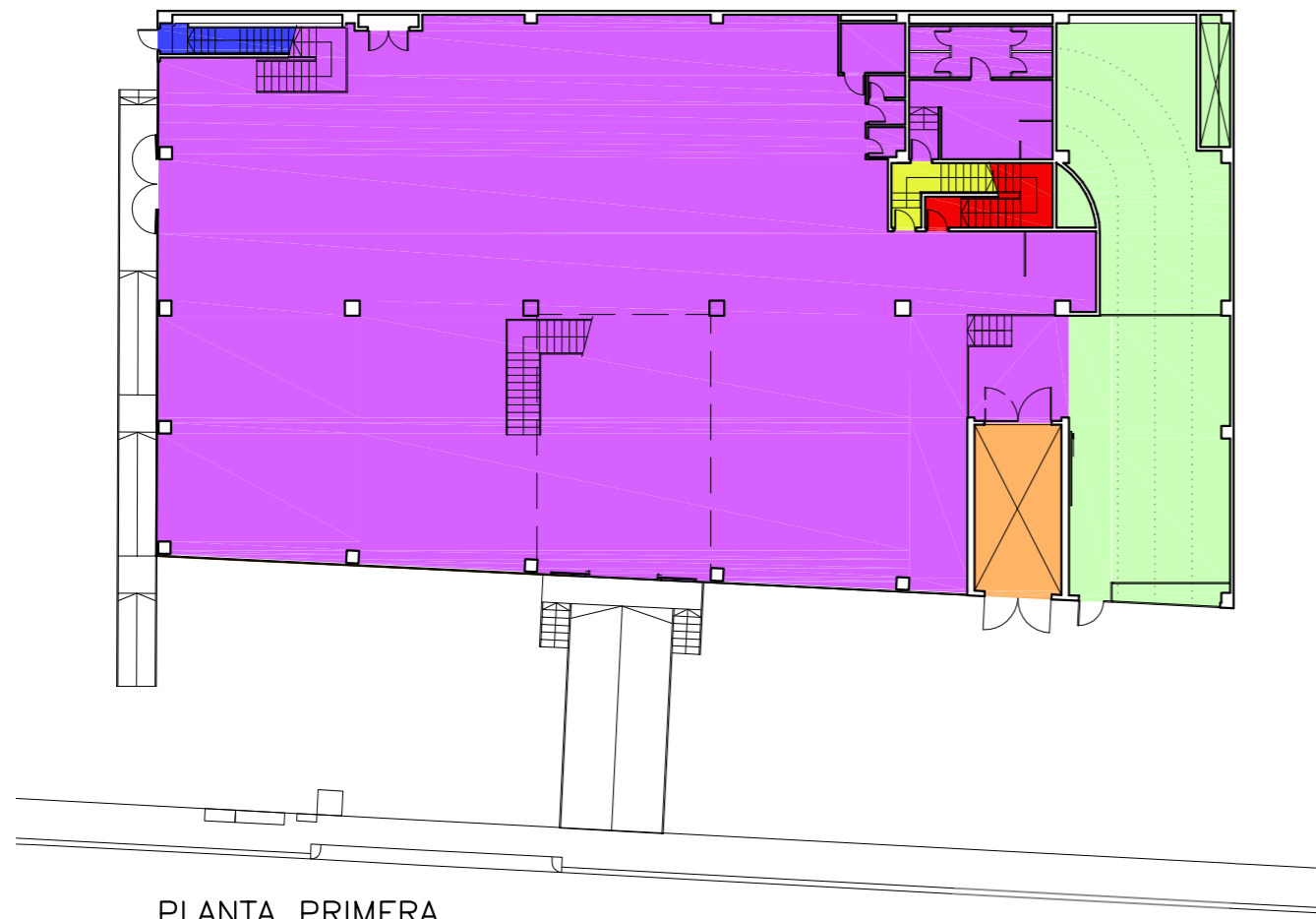

PLANTA PRIMERA

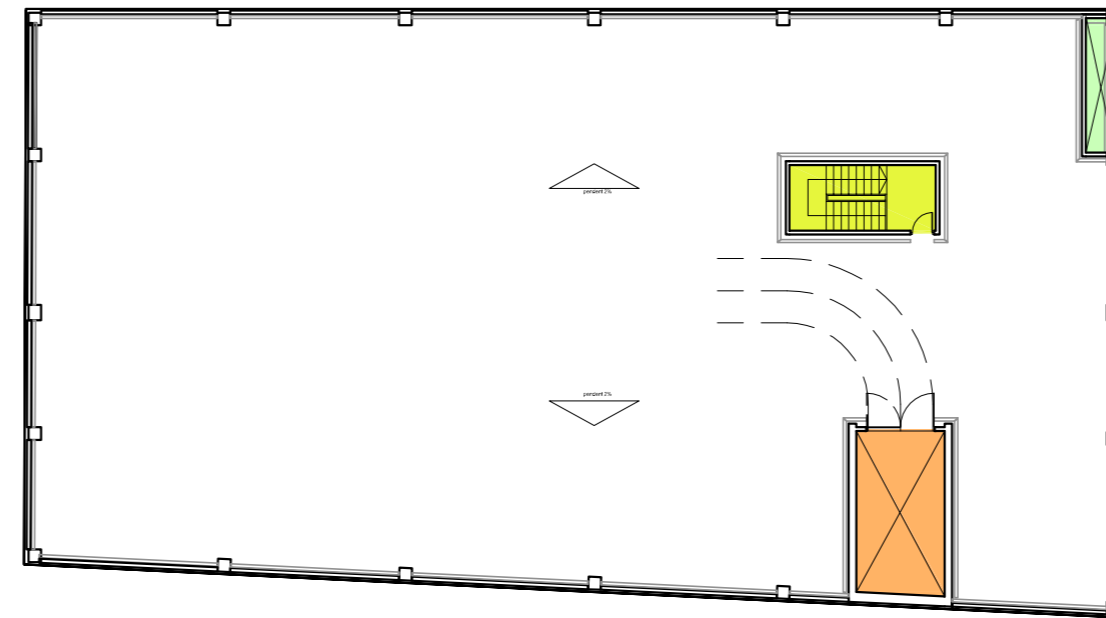

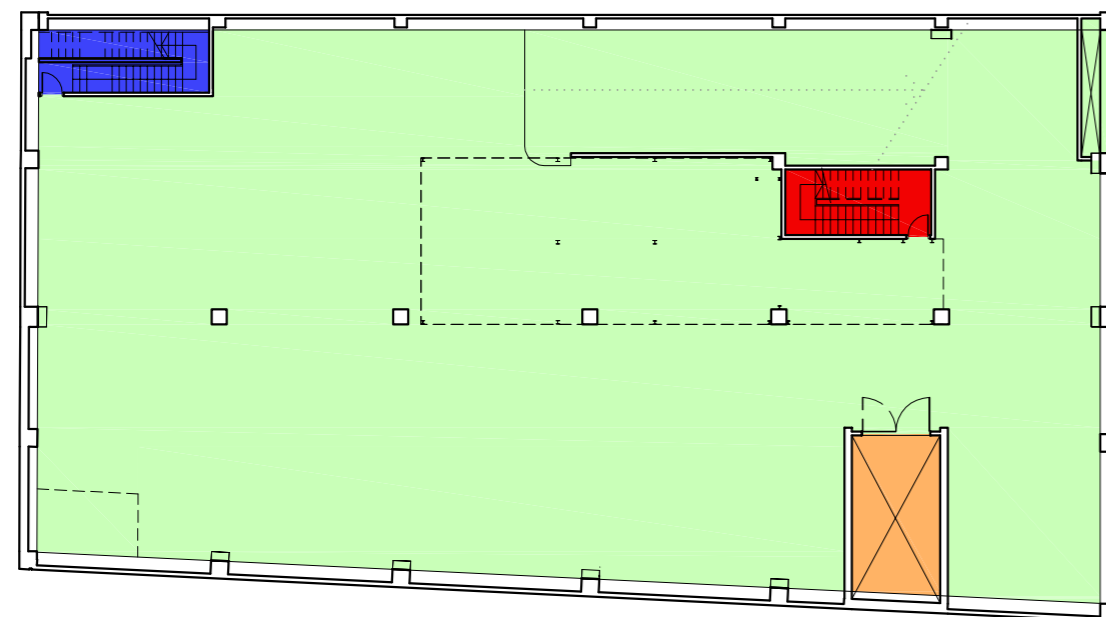
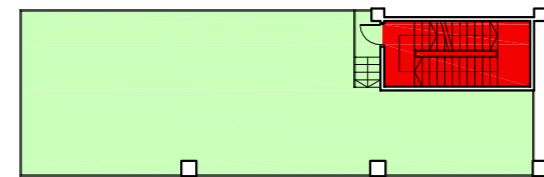

PLANTA COBERTA

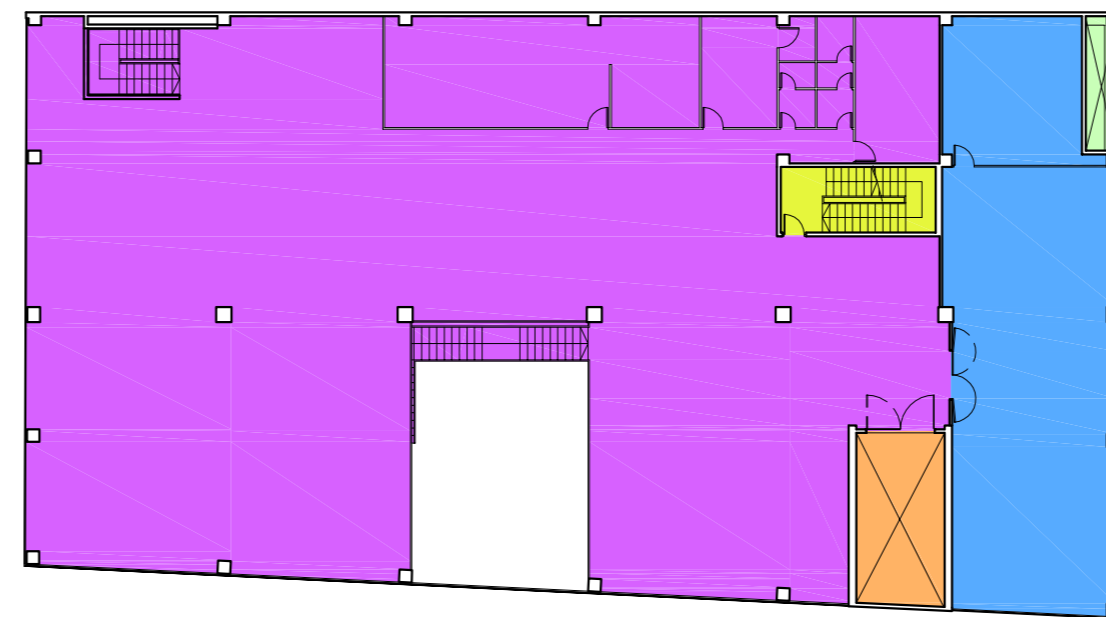

PLANTA BAIXA



PLANTA SEGONA

PROJECTE	TALLER DE REPARACIÓ DE VEHICLES AUTOMÒBILS ESPECIALITZAT EN MECÀNICA, ELECTRICITAT, CARROSSERIES, PNEUMÀTICS I MOTOCICLETES AMB EXPOSICIÓ I VENDA		
EMPLAÇAMENT	Carrer Londres, núm. 3 GRANOLLERS		
LA PROPIETAT	MAVA MOTOR, S.L.		
LA PROPIETAT	L'ENGINYER INDUSTRIAL		 <p>Associació / Col·legi d'Enginyers Industrials de Catalunya Francesc Figueras Pous Núm. col·legiat: 6.203</p>
	SECTORS D'INCENDI	ESCALA 1:300 26-03-21	

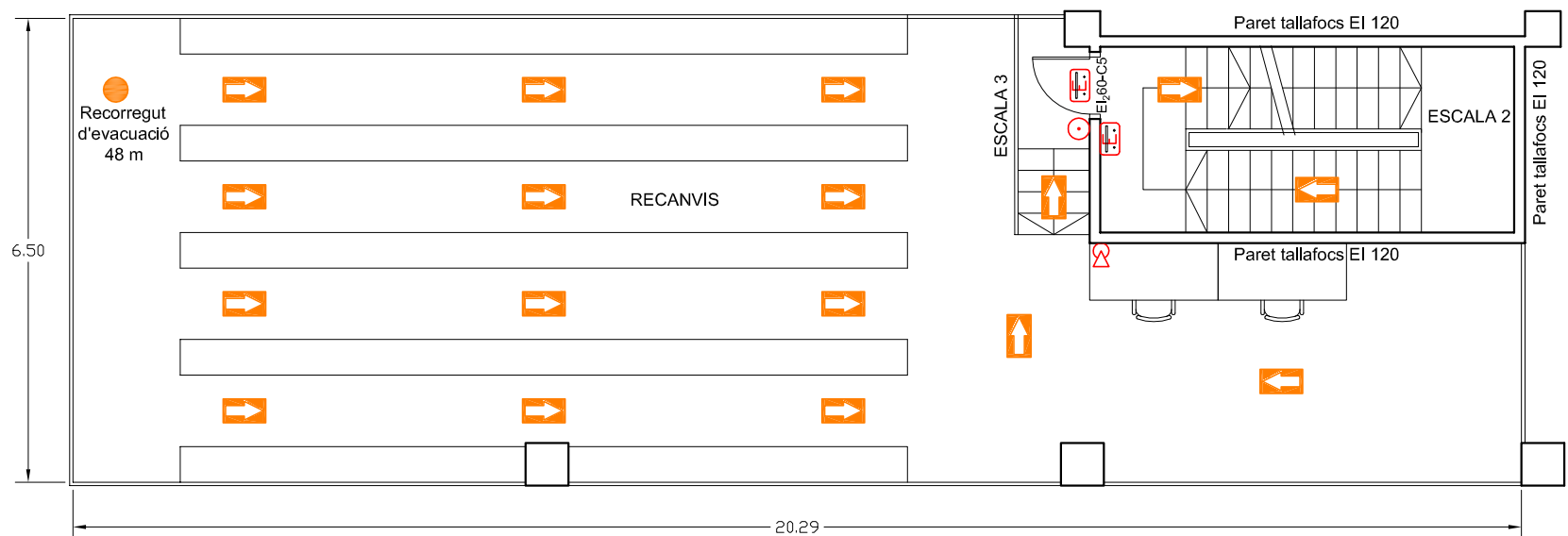

SUPERFÍCIES

Planta Baixa

Taller	761,66
Escola 1	10,60
Rampa	85,75
Escola 2	15,14
Muntacàrregues/Ascensor	13,91
TOTAL	887,06 m²

Planta Altell

Recanvis	112,99
Escola 3	3,14
TOTAL	116,13 m²

Planta Primera

Exposició 1	684,16
Escola 1	6,14
Escola 5	7,57
Escola 6	8,48
Servei 1	5,21
Servei 2	2,95
Neteja 1	1,74
Vestidor	30,20
Escola 2	9,74
Escola 4	6,77
Muntacàrregues/Ascensor	13,91
Accés peatonal	37,01
Accés a taller per vehicles	55,16
Rampa	65,32
TOTAL	934,36 m²

Planta Segona

Exposició 2	581,54
Escales 5	8,65
Escales 6	6,47
Oficina	54,71
Sala de visites	13,31
Sala rack	2,45
Servei 3	3,69
Servei 4	3,71
Neteja 2	2,60
Sala reunions	19,52
Escola 4	16,09
Muntacàrregues/Ascensor	13,91
Taller motocicletes	150,06
TOTAL	876,71 m²



Planta Coberta

Coberta	916,41
Escola 4	15,18
Muntacàrregues/Ascensor	13,91
TOTAL	945,50 m²
TOTAL ÚTIL	3.759,76 m²

SIMBOLOGIA

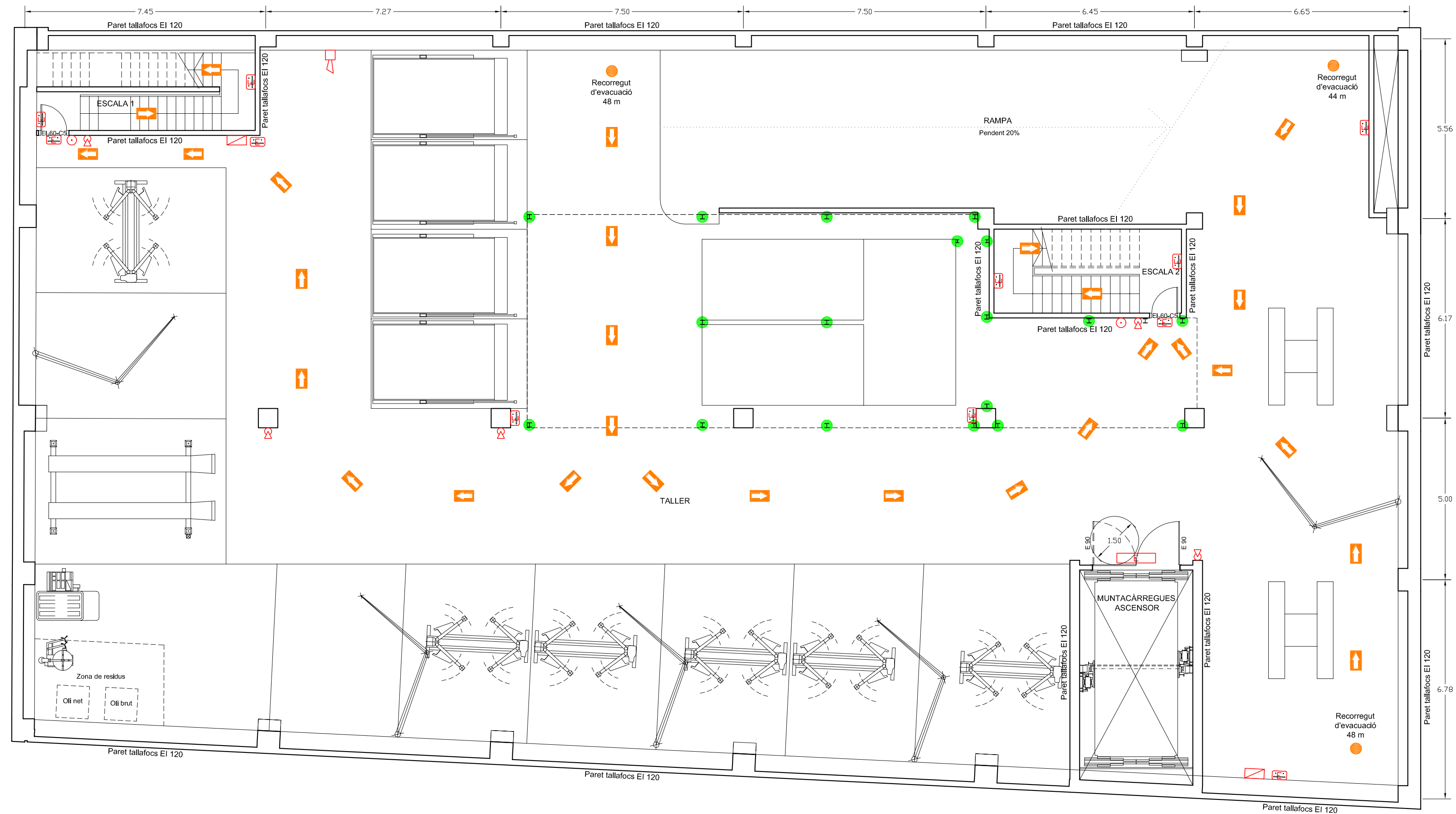
- Quadre elèctric
- Subquadre elèctric
- Centralita d'encendis
- Llum d'emergència
- Llum permanent ascensor
- Llum permanent ascensor
- Extintor de pols polivalent
- Extintor de CO2
- Polsador d'alarma
- Sirena d'alarma
- BIE-25 mm
- Tractament aïllant contra el foc R90
- Recorregut d'evacuació
- Origen recorregut d'evacuació



PROJECTE	TALLER DE REPARACIÓ DE VEHICLES AUTOMÒBILS ESPECIALITZAT EN MECÀNICA, ELECTRICITAT, CARROSSERIES, PNEUMÀTICS I MOTOCICLETES AMB EXPOSICIÓ I VENDA		
EMPLAÇAMENT	Carrer Londres, núm. 3 GRANOLLERS		
LA PROPIETAT	MAVA MOTOR, S.L.		
LA PROPIETAT	L'ENGINYER INDUSTRIAL		 <p>Associació i Col·legi d'Enginyers Industrials de Catalunya Francesc Figueras Pous Núm. col·legiat: 6.303</p>
	PLANTA BAIXA INSTAL·LACIONS CONTRA INCENDIS	ESCALA 1:100 26-03-21	
			Nº PLÀNOL 7

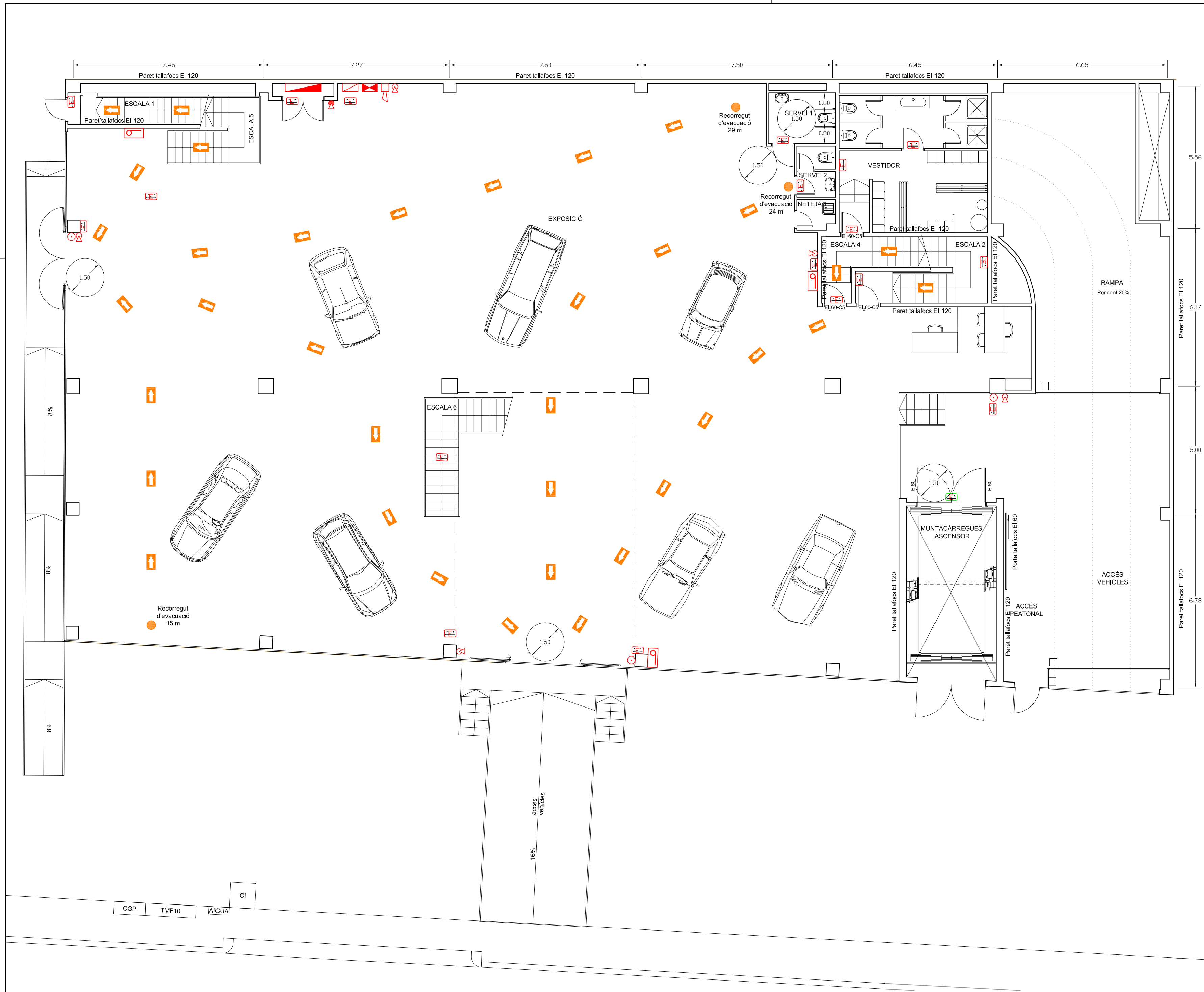



SUPERFÍCIES

Planta_Baixa	
Taller	761,66
Escala 1	10,60
Rampa	85,75
Escala 2	15,14
Muntacàrregues/Ascensor	13,91
TOTAL	887,06 m²
Planta_Altell	
Recarvis	112,99
Escala 3	3,14
TOTAL	116,13 m²
Planta_Primer	
Exposició 1	684,16
Escala 1	6,14
Escala 5	7,57
Escala 6	8,48
Servei 1	5,21
Servei 2	2,95
Neteja 1	1,74
Vestidor	30,20
Escala 2	9,74
Escala 4	6,77
Muntacàrregues/Ascensor	13,91
Accés peatonal	37,01
Accés a taller per vehicles	55,16
Rampa	65,32
TOTAL	934,36 m²
Planta_Segona	
Exposició 2	581,54
Escala 5	8,65
Escala 6	6,47
Oficina	54,71
Sala de visites	13,31
Sala rack	2,45
Servei 3	3,69
Servei 4	3,71
Neteja 2	2,60
Sala reunions	19,52
Escala 4	16,09
Muntacàrregues/Ascensor	13,91
Taller motocicletes	150,06
TOTAL	876,71 m²
Planta_Coberta	
Coberta	916,41
Escala 4	15,18
Muntacàrregues/Ascensor	13,91
TOTAL	945,50 m²
TOTAL ÚTIL	3.759,76 m²

SIMBOLOGIA

- Quadre elèctric
- Subquadre elèctric
- Centraleta d'encendis
- Llum d'emergència
- Llum permanent ascensor
- Extintor de pols polivalent
- Extintor de CO2
- Polsador d'alarma
- Sirena d'alarma
- BIÉ-25 mm
- Tractament aïllant contra el foc R90
- Recorregut d'evacuació
- Origen recorregut d'evacuació

PROJECTE	TALLER DE REPARACIÓ DE VEHICLES AUTOMÒBILS ESPECIALITZAT EN MECÀNICA, ELECTRICITAT, CARROSSERIES, PNEUMÀTICS I MOTOCICLETES AMB EXPOSICIÓ I VENDA		
EMPLAÇAMENT	Carrer Londres, núm. 3 GRANOLLERS		
LA PROPIETAT	MAVA MOTOR, S.L.		
LA PROPIETAT	L'ENGINYER INDUSTRIAL		 <p>Associació Col·legi d'Enginyers Industrials de Catalunya Francesc Figueras Pous Núm. col·legiat: 6.303</p>
	PLANTA PRIMERA INSTAL·LACIONS CONTRA INCENDIS	ESCALA 1:100 26-03-21	
			Nº PLÀNOL 8

SUPERFÍCIES

Planta_Baixa

Taller	761,66
Escala 1	10,60
Rampa	85,75
Escala 2	15,14
Muntacàrregues/Ascensor	13,91
TOTAL	887,06 m²

Planta_Altell

Recarvis	112,99
Escala 3	3,14
TOTAL	116,13 m²

Planta_Primer

Exposició 1	684,16
Escala 1	6,14
Escala 5	7,57
Escala 6	8,48
Servei 1	5,21
Servei 2	2,95
Neteja 1	1,74
Vestidor	30,20
Escala 2	9,74
Escala 4	6,77
Muntacàrregues/Ascensor	13,91
Accés peatonal	37,01
Accés a taller per vehicles	55,16
Rampa	65,32
TOTAL	934,36 m²















Planta_Segona

Exposició 2	581,54
Escales 5	8,65
Escales 6	6,47
Oficina	54,71
Sala de visites	13,31
Sala rack	2,45
Servei 3	3,69
Servei 4	3,71
Neteja 2	2,60
Sala reunions	19,52
Escala 4	16,09
Muntacàrregues/Ascensor	13,91
Taller motocicletes	150,06
TOTAL	876,71 m²



Planta_Coberta

Coberta	916,41
Escala 4	15,18
Muntacàrregues/Ascensor	13,91
TOTAL	945,50 m²
TOTAL ÚTIL	3.759,76 m²

SIMBOLOGIA

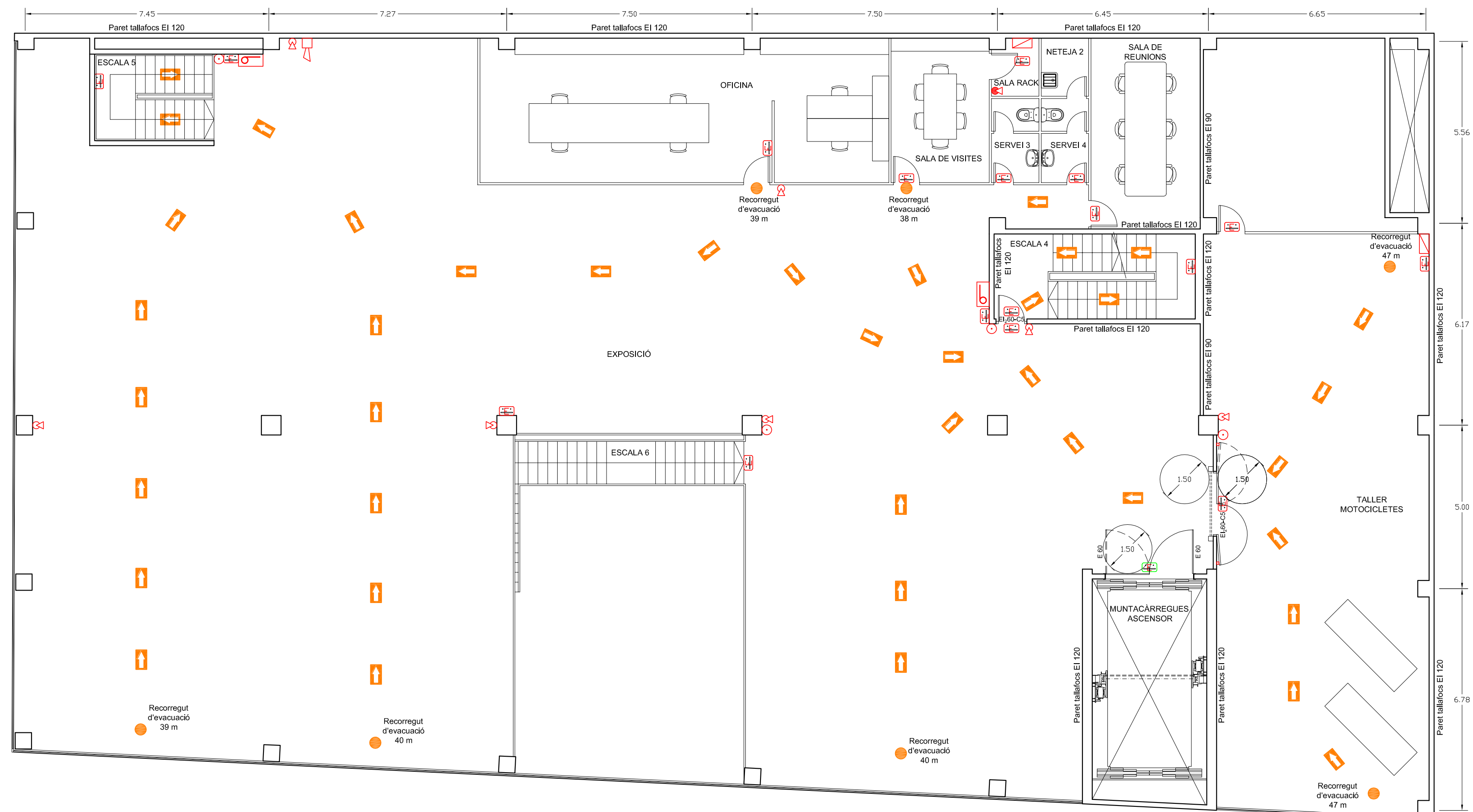
-  Quadre elèctric
-  Subquadre elèctric
-  Centralita d'encendis
-  Llum d'emergència
-  Llum permanent ascensor
-  Llum permanent ascensor
-  Extintor de pols polivalent
-  Extintor de CO2
-  Polsador d'alarma
-  Sirena d'alarma
-  BIÉ-25 mm
-  Tractament aïllant contra el foc R90
-  Recorregut d'evacuació
-  Origen recorregut d'evacuació



PROJECTE	TALLER DE REPARACIÓ DE VEHICLES AUTOMÒBILS ESPECIALITZAT EN MECÀNICA, ELECTRICITAT, CARROSSERIES, PNEUMÀTICS I MOTOCICLETES AMB EXPOSICIÓ I VENDA		
EMPLAÇAMENT	Carrer Londres, núm. 3 GRANOLLERS		
LA PROPIETAT	MAVA MOTOR, S.L.		
LA PROPIETAT	L'ENGINYER INDUSTRIAL		 Francesc Figueras Pous Número col·legiat: 6.505
	PLANTA SEGONA INSTAL·LACIONS CONTRA INCENDIS	ESCALA 1:100 26-03-21	

SUPERFÍCIES

Planta Baixa

Taller	761,66
Escala 1	10,60
Rampa	85,75
Escala 2	15,14
Muntacàrregues/Ascensor	13,91
TOTAL	887,06 m²

Planta Altell

Recanvis	112,99
Escala 3	3,14
TOTAL	116,13 m²

Planta Primera

Exposició 1	684,16
Escala 1	6,14
Escala 5	7,57
Escala 6	8,48
Servei 1	5,21
Servei 2	2,95
Neteja 1	1,74
Vestidor	30,20
Escala 2	9,74
Escala 4	6,77
Muntacàrregues/Ascensor	13,91
Accés peatonal	37,01
Accés a taller per vehicles	55,16
Rampa	65,32
TOTAL	934,36 m²















Planta Segona

Exposició 2	581,54
Escala 5	8,65
Escala 6	6,47
Oficina	54,71
Sala de visites	13,31
Sala rack	2,45
Servei 3	3,69
Servei 4	3,71
Neteja 2	2,60
Sala reunions	19,52
Escala 4	16,09
Muntacàrregues/Ascensor	13,91
Taller motocicletes	150,06
TOTAL	876,71 m²



Planta Coberta

Coberta	916,41
Escala 4	15,18
Muntacàrregues/Ascensor	13,91
TOTAL	945,50 m²
TOTAL ÚTIL	3.759,76 m²

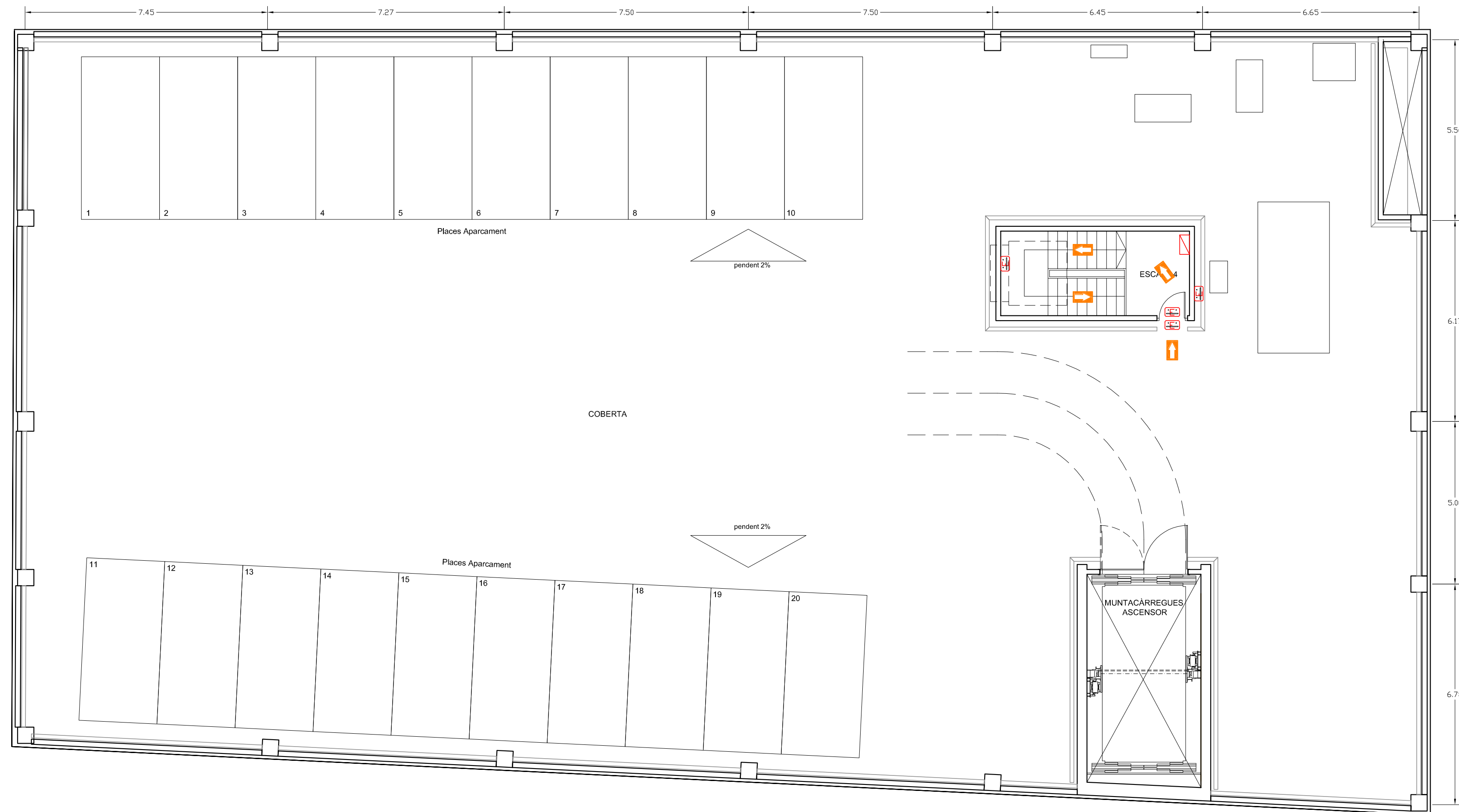

SIMBOLOGIA

-  Quadre elèctric
-  Subquadre elèctric
-  Centralita d'encendis
-  Llum d'emergència
-  Llum permanent ascensor
-  Llum permanent ascensor
-  Extintor de pols polivalent
-  Extintor de CO2
-  Polsador d'alarma
-  Sirena d'alarma
-  BIÉ-25 mm
-  Tractament aïllant contra el foc R90
-  Recorregut d'evacuació
-  Origen recorregut d'evacuació

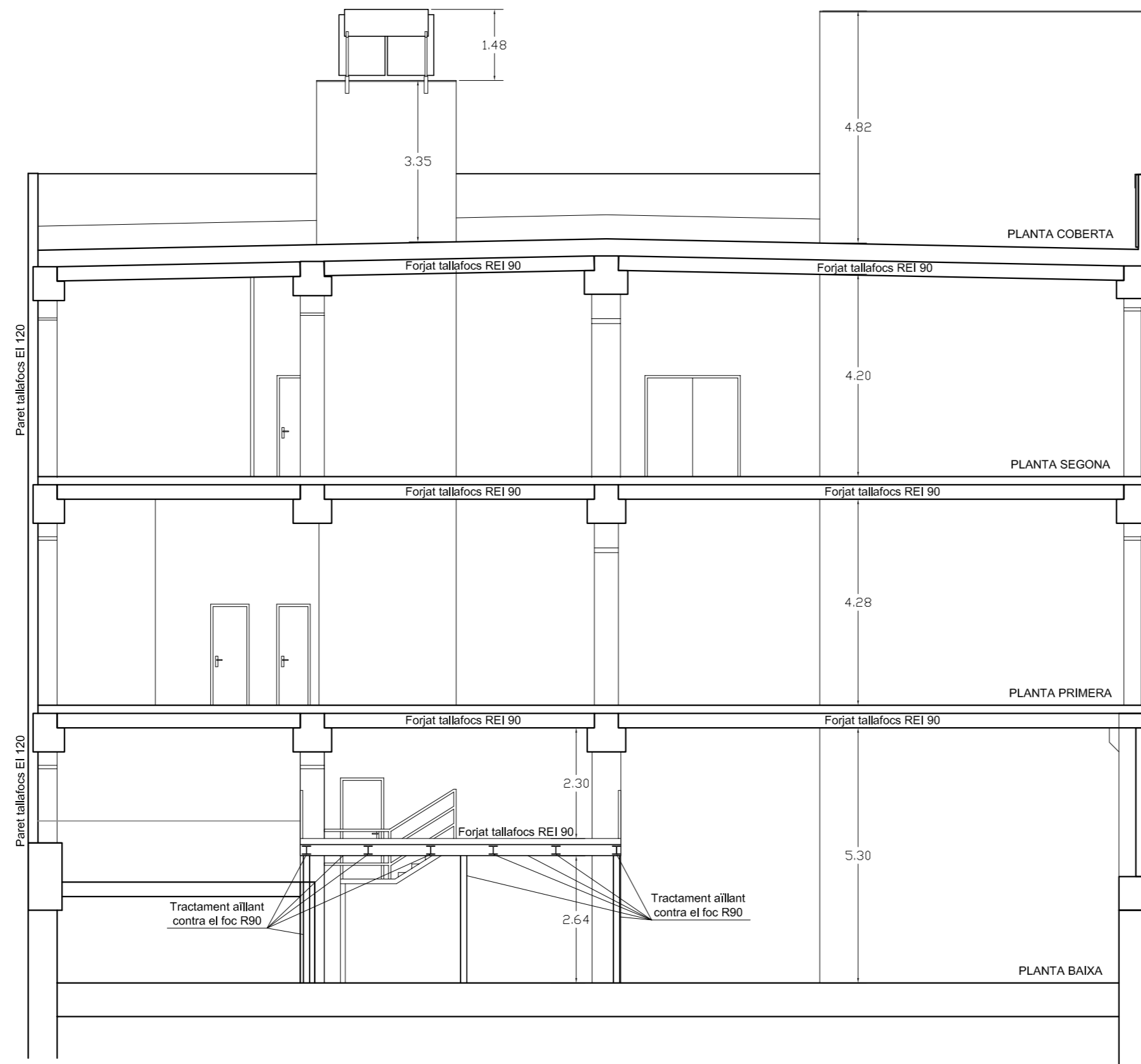

PROJECTE	TALLER DE REPARACIÓ DE VEHICLES AUTOMÒBILS ESPECIALITZAT EN MECÀNICA, ELECTRICITAT, CARROSSERIES, PNEUMÀTICS I MOTOCICLETES AMB EXPOSICIÓ I VENDA		
EMPLAÇAMENT	Carrer Londres, núm. 3 GRANOLLERS		
LA PROPIETAT	MAVA MOTOR, S.L.		
LA PROPIETAT	L'ENGINYER INDUSTRIAL		 Associació i Col·legi d'Enginyers Industrials de Catalunya Francesc Figueras Pous N.º professional: 6.505
	PLANTA COBERTA INSTAL·LACIONS CONTRA INCENDIS	ESCALA 1:100 26-03-21	



PROJECTE	TALLER DE REPARACIÓ DE VEHICLES AUTOMÒBILS ESPECIALITZAT EN MECÀNICA, ELECTRICITAT, CARROSSERIES, PNEUMÀTICS I MOTOCICLETES AMB EXPOSICIÓ I VENDA		
EMPLAÇAMENT	Carrer Londres, núm. 3 GRANOLLERS		
LA PROPIETAT	MAVA MOTOR, S.L.		
LA PROPIETAT	L'ENGINYER INDUSTRIAL		
	SECCIÓ	ESCALA 1:100	Nº PLÀNOL
		26-03-21	11